Holder Morgen

Eine Liederfolge für eine Singstimme und Klavier nach Gedichten
von Richard Billinger
Komponiert
von
Ernst Fuchs-Schönbach
Op. 58

Holder Morgen

Eine Liederfolge für eine Singstimme und Klavier

nach Gedichten von Richard Billinger

Komponiert

von

Ernst Fuchs-Schönbach

Op. 58

Erzengels Morgenruf

Richard Billinger

Ernst Fuchs-Schäubach Op. 58, Nr.

Kräftig bewegt

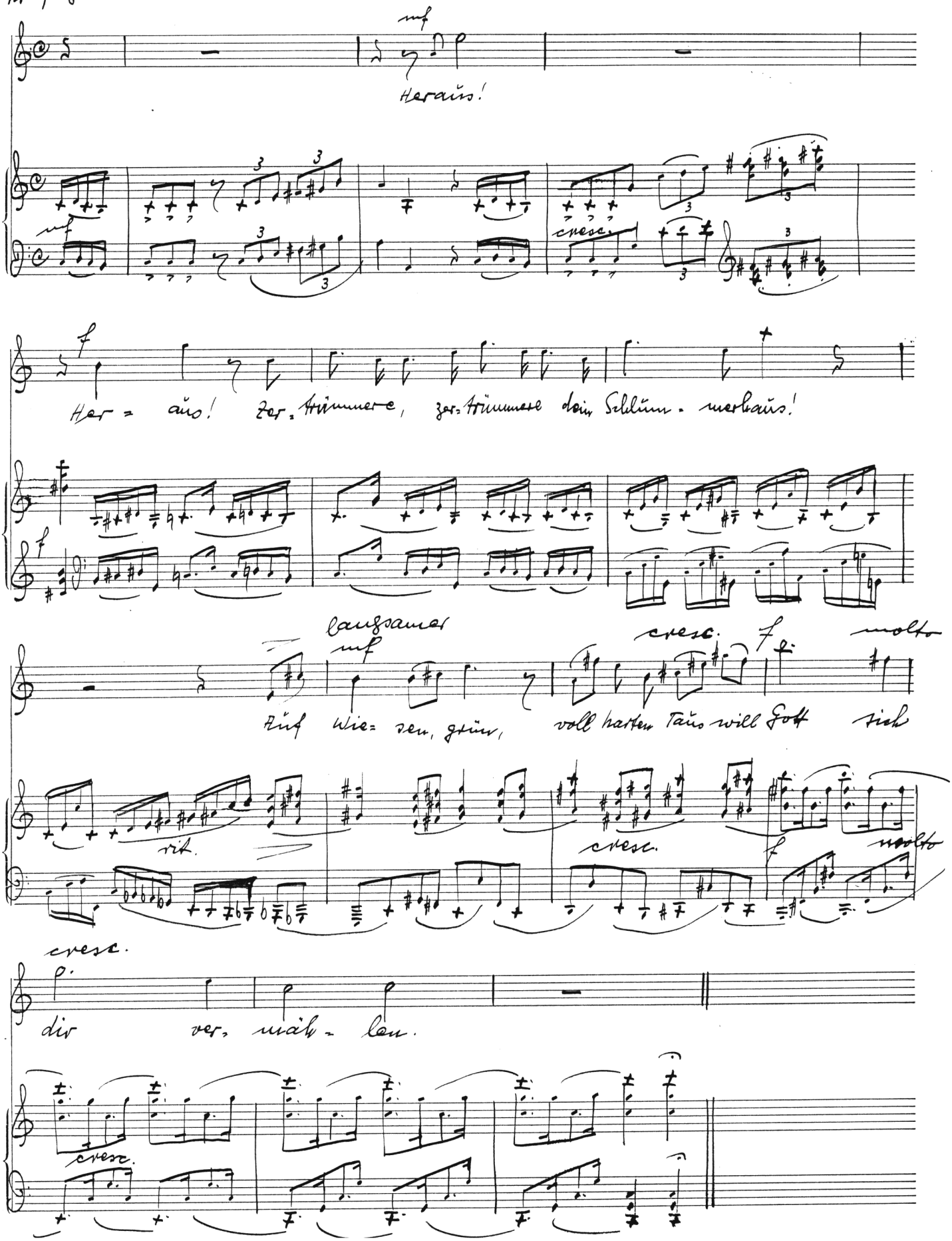

Schwur

Richard Billinger

Ernst Fuchs-Schönbach, op. 58, nr. 2

Breit, mit starkem Ausdruck

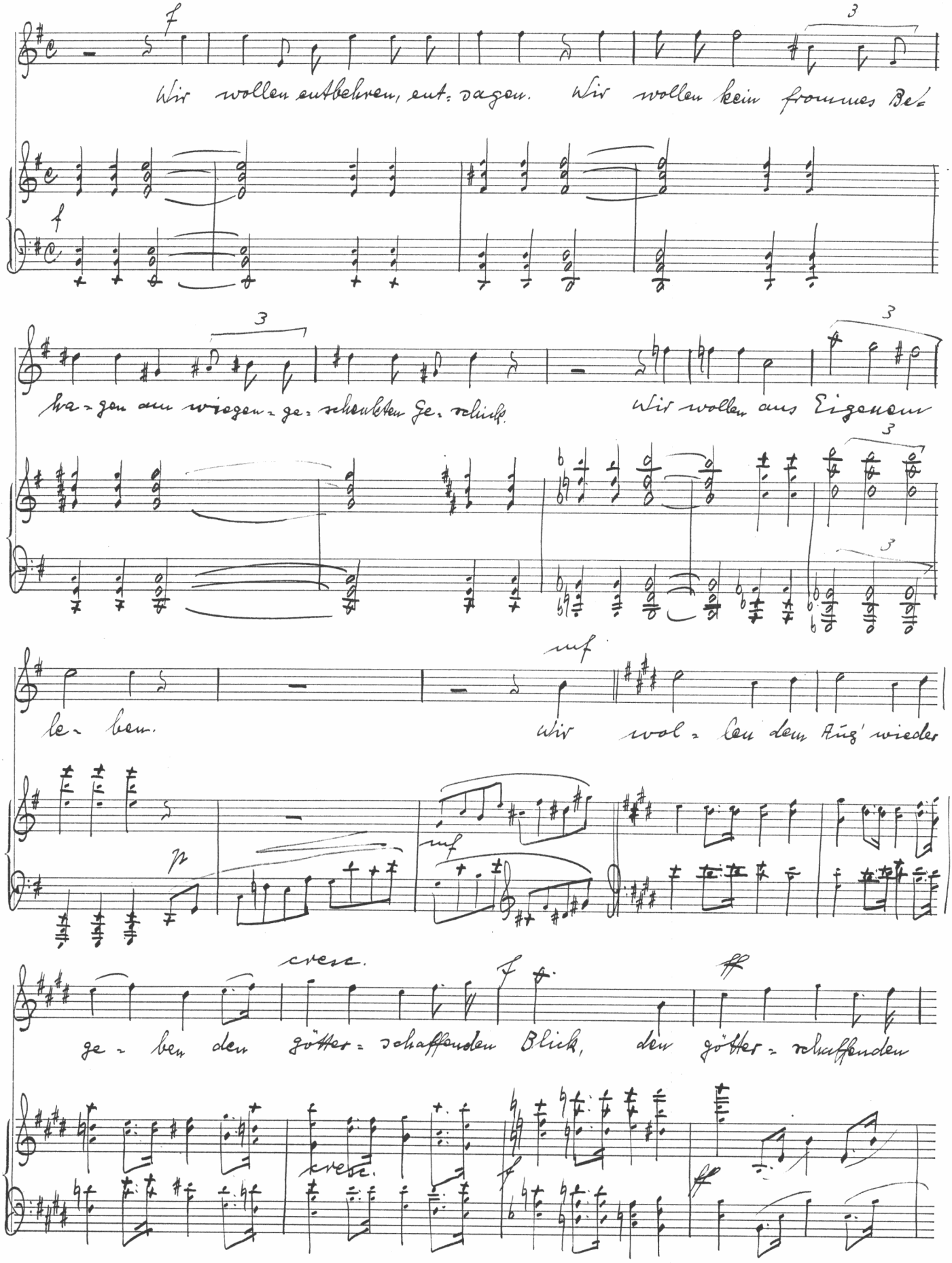

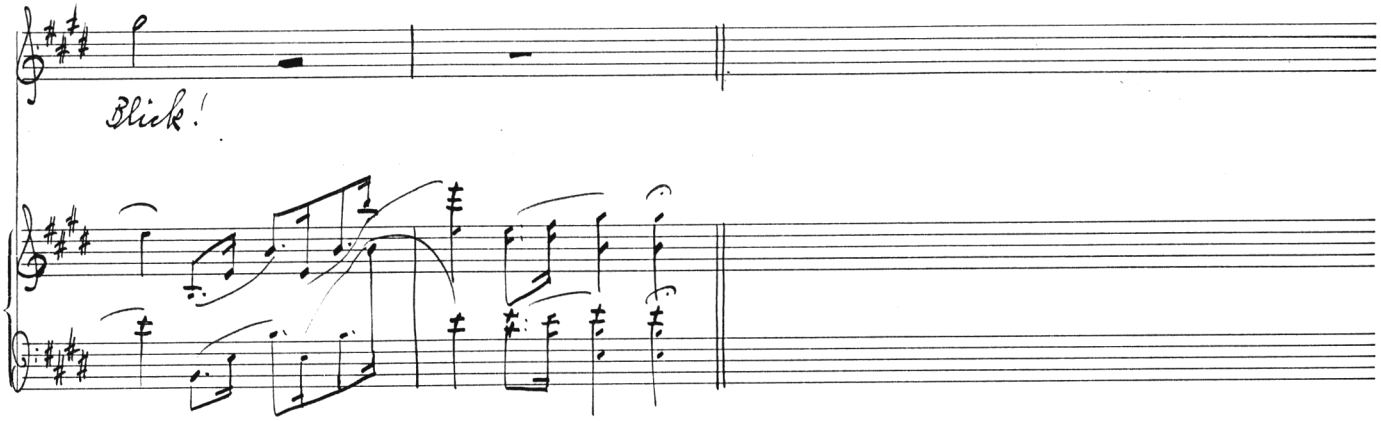

Der Morgen

Richard Billinger

Ernst Fuchs-Schönbach, op. 58, Nr. 3

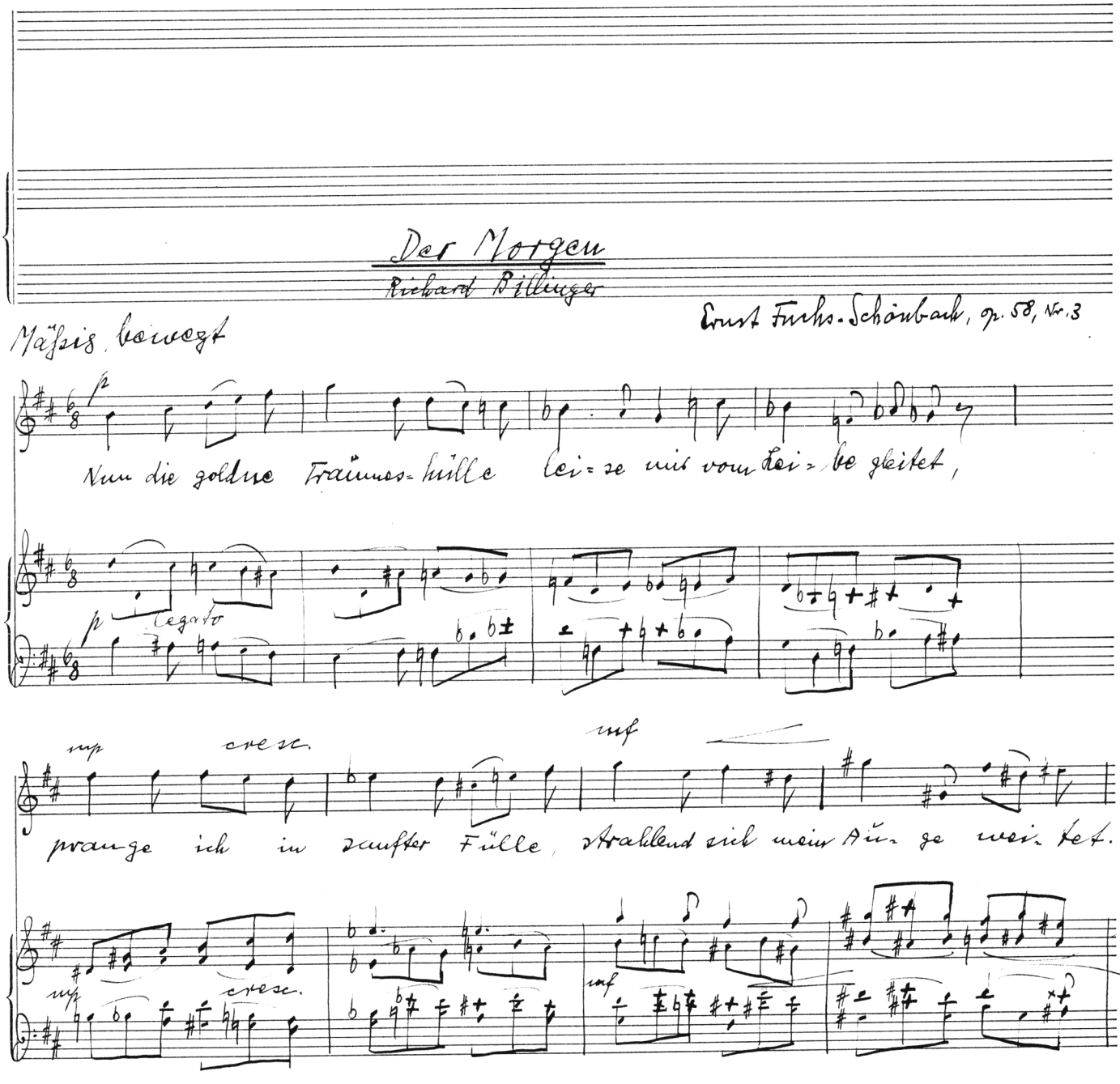

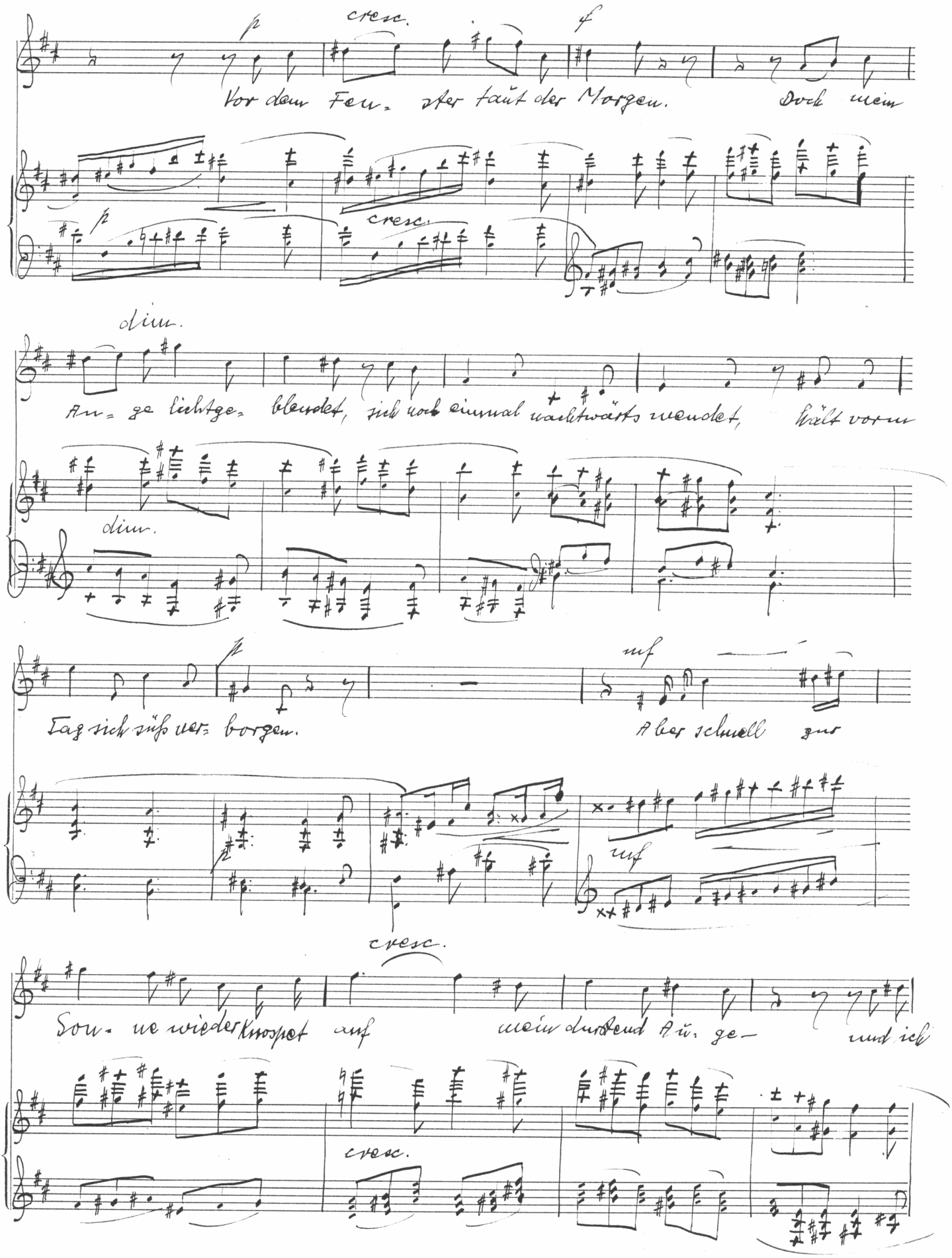
p
cresc.
f
Vor dem Fen- ster taut der Morgen. Durch mein
cresc.
dim.
An- ge lichtge- blendet, sich noch einmal nachtwärts wendet, kühlt vorm
dim.
Tag sich süß ver- borgen.
ruf
Aber schnell zur
ruf
cresc.
Sow- ie wieder Knospet auf mein durstend Au- ge- und ich
cresc.

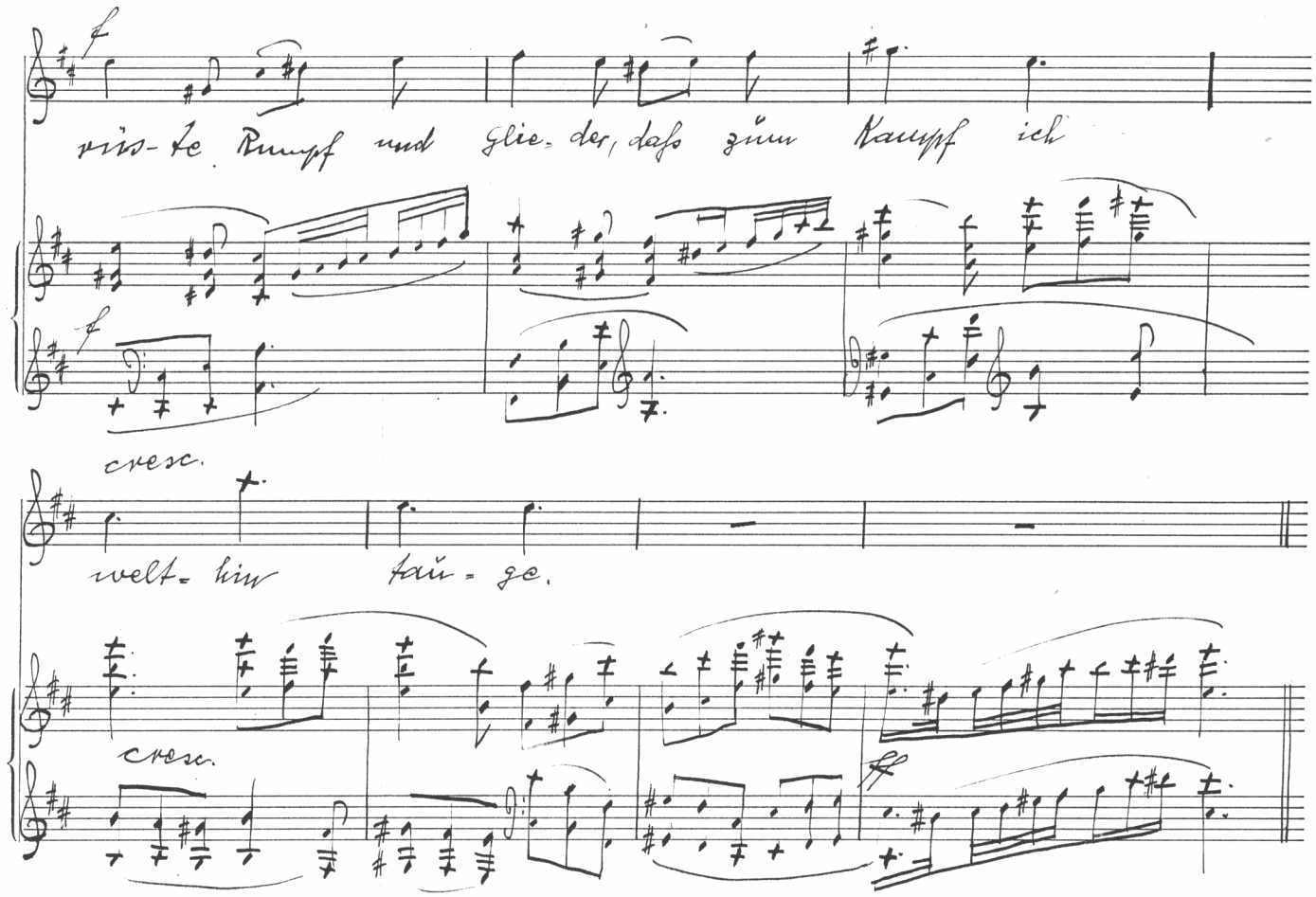

Morgengang

Richard Billinger

Ernst Fuchs-Schönbach, op. 58, Nr. 4

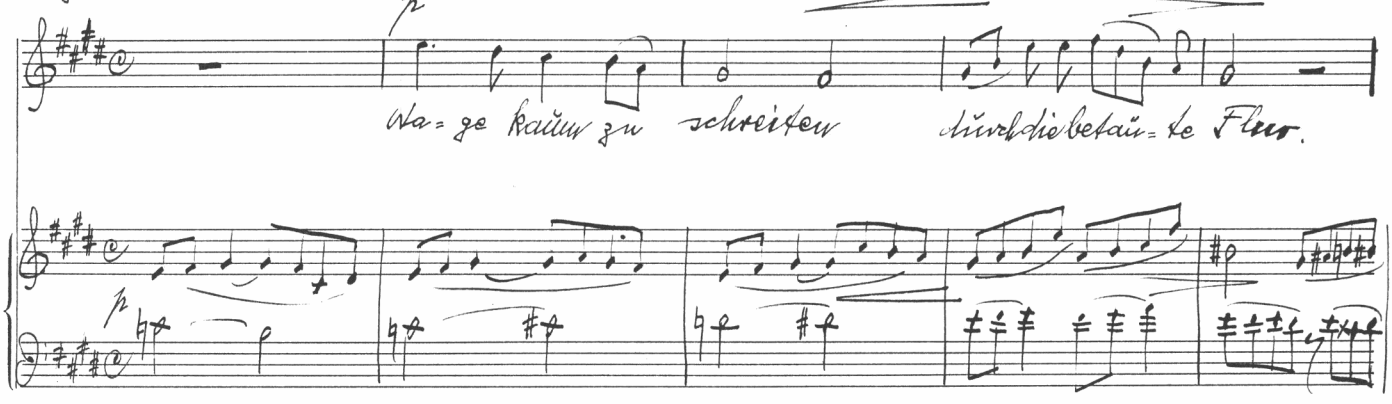

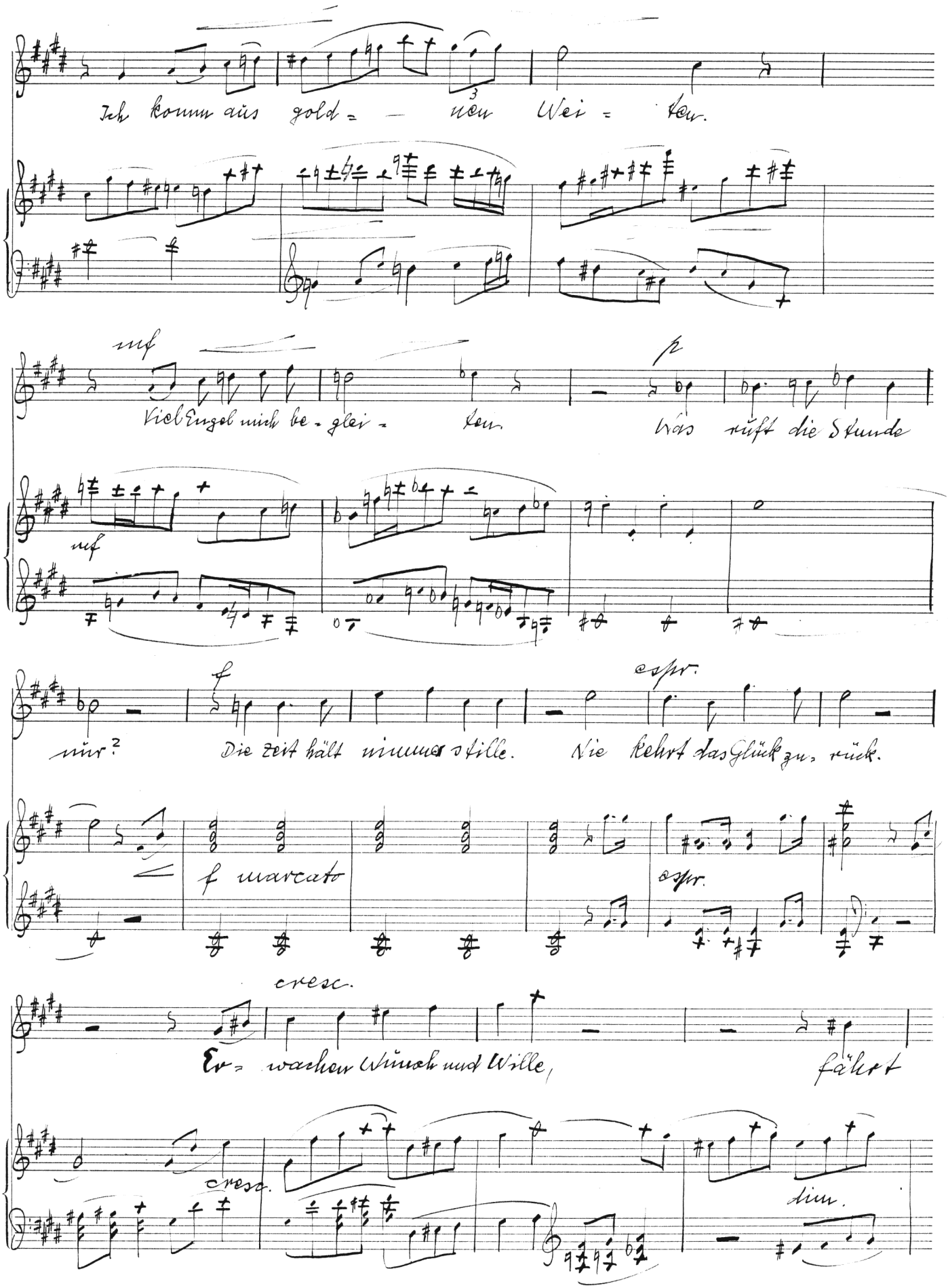
Ich komm aus gold = — nen Wei = den.
mf
Viel Engel mich be = glei = den.
p
Was ruft die Stunde
mf
nur?
Die Zeit hält nimmer stille.
Nie kehrt das Glück zu, rück.
espr.
f marcato
espr.
cresc.
Er = wachen Wünsch und Wille,
fahrt
cresc.
dim.

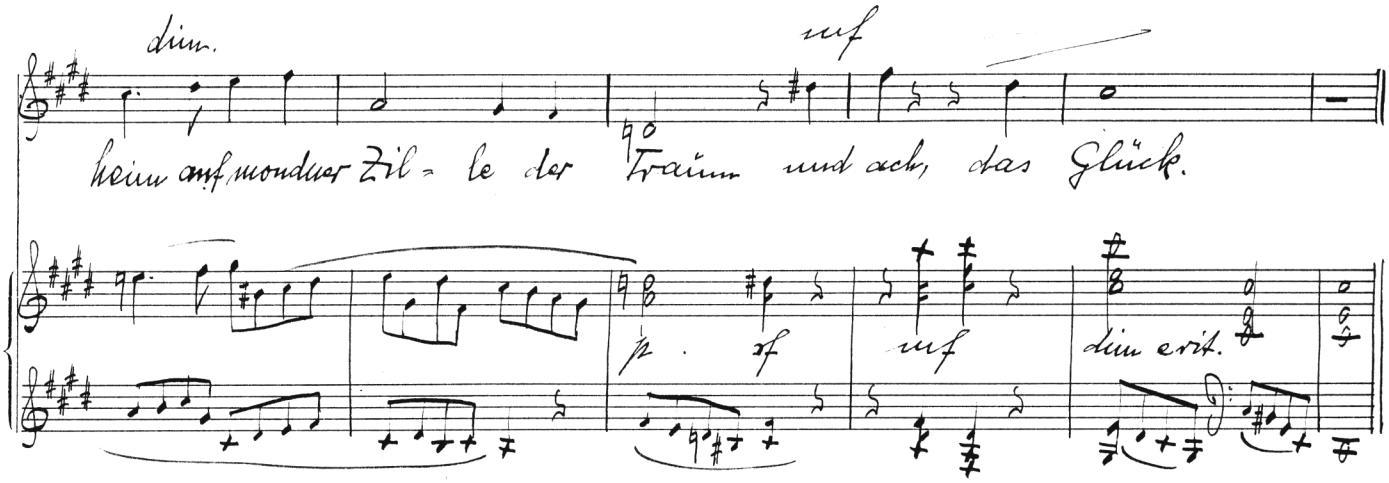

Morgenlied

Richard Billinger

Ernst Fuchs-Schönbach, op. 58, 1

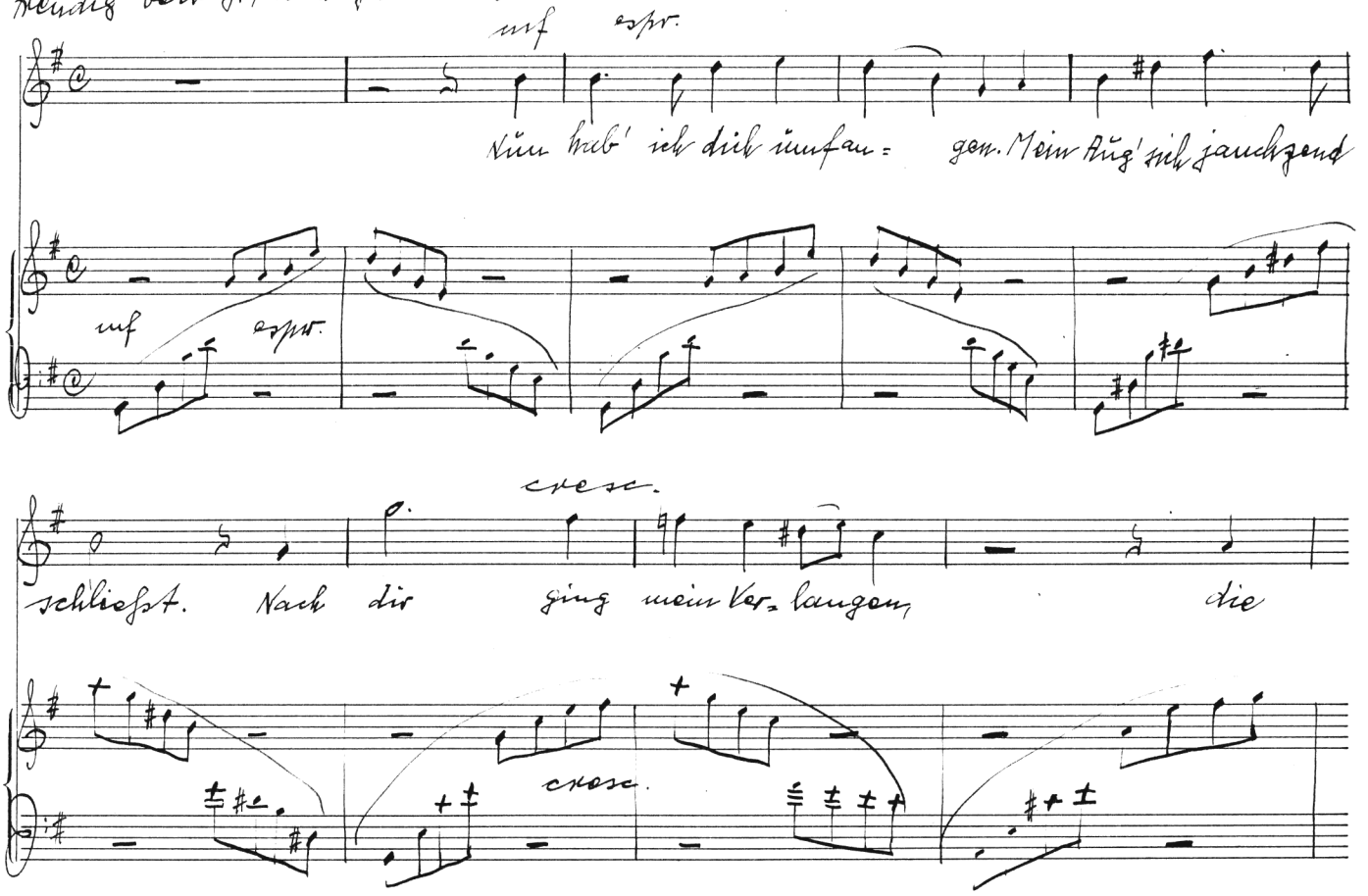

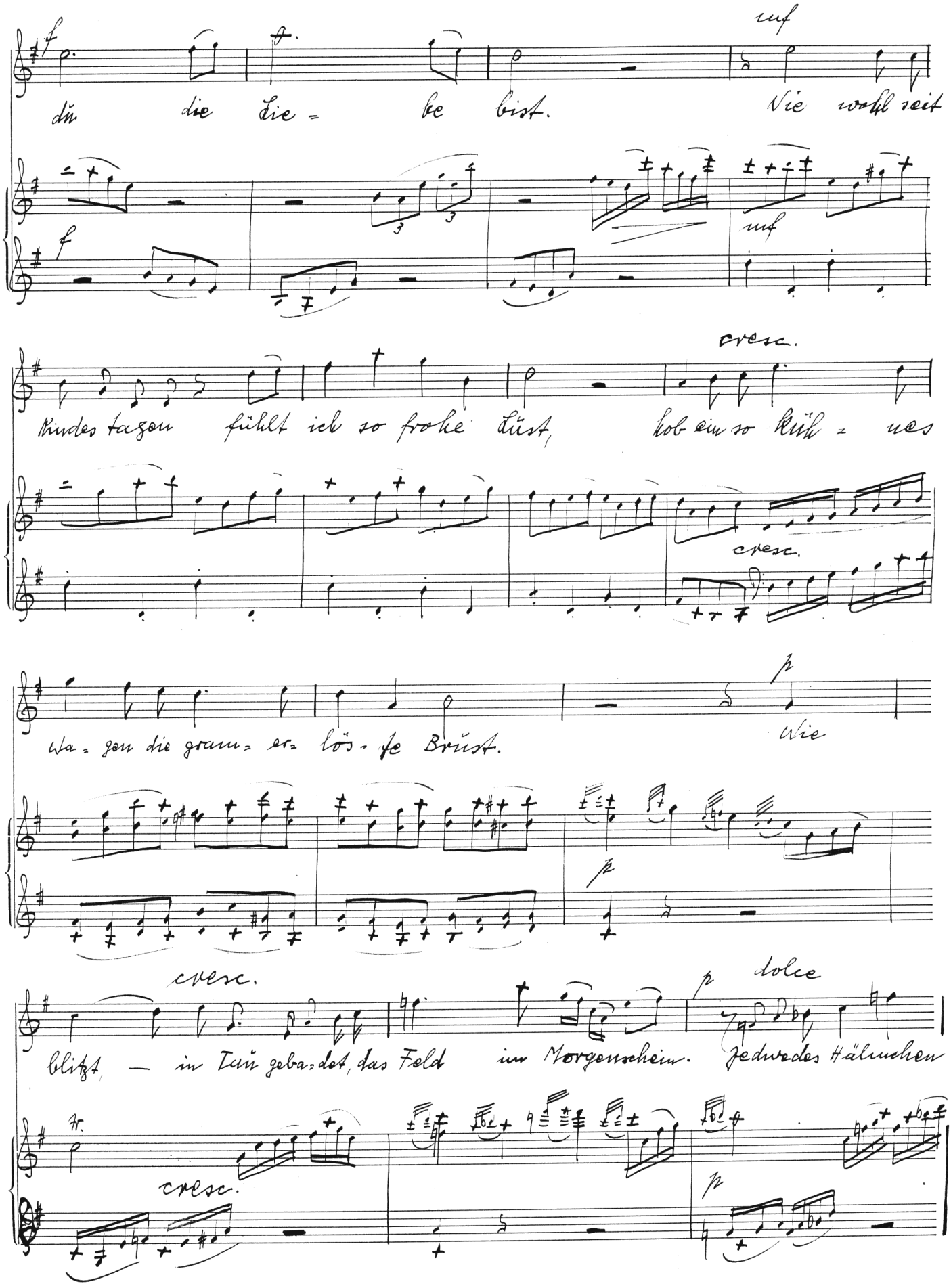
f
du die Lie = be bist.
mf
Wie wohl seit
f
mf
Kindes tagen fühlt ich so frohe Lust,
cresc.
hob ein so Küh = nes
cresc.
Wa = gen die gram = er = lös = te Brust.
p
Wie
p
cresc.
blitzt, — in Tau geba = det, das Feld im Morgenschein.
p
dolce
Jedwedes Hälmchen
cresc.
p

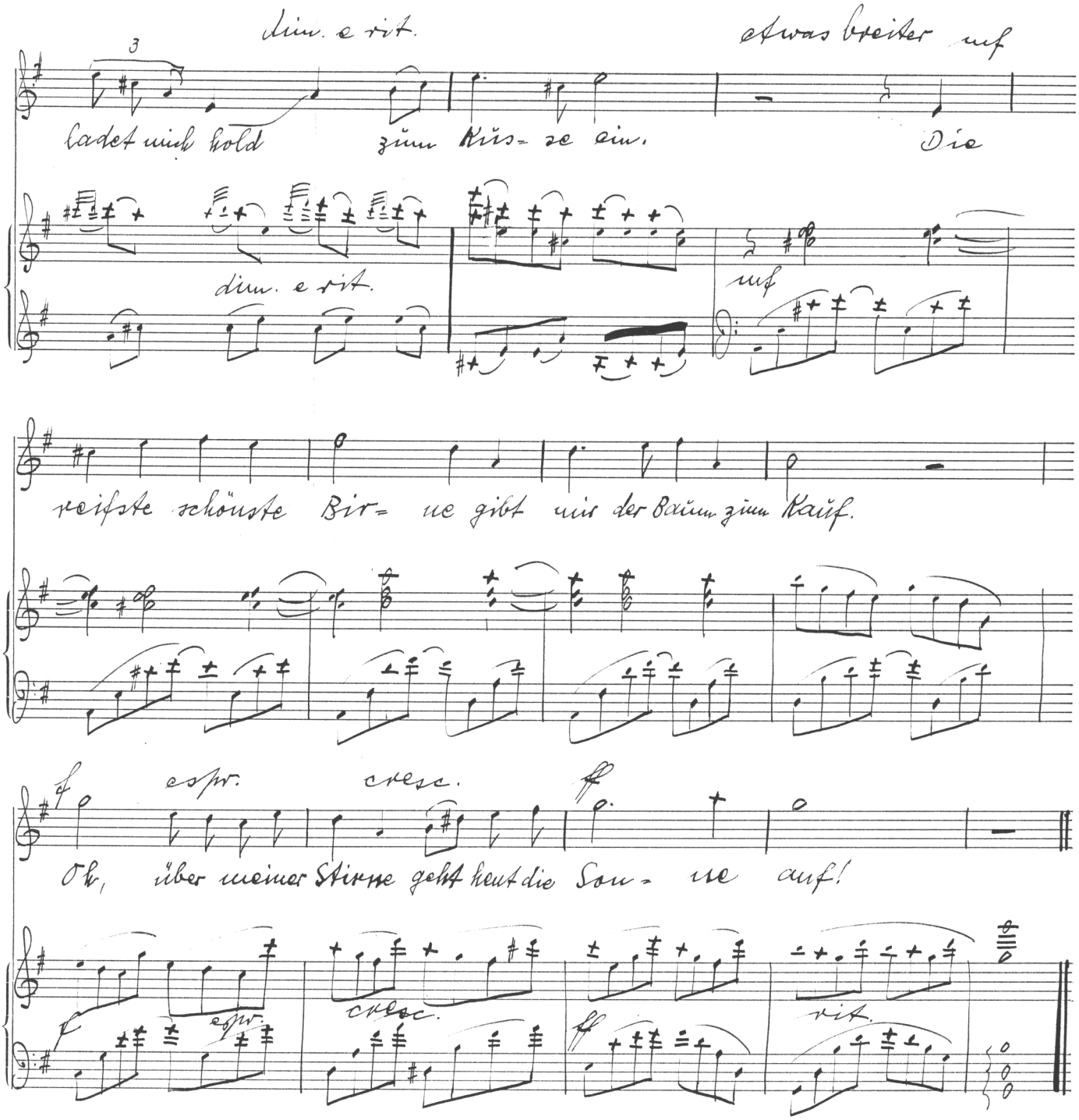
dim. e rit.
etwas breiter auf
3
Ladet mich bald zum Küs- se ein. Die
dim. e rit.
auf
reifste schönste Bir- ne gibt mir der Baum zum Kauf.
esp.
cresc.
Ob, über meiner Stirne geht heut die Son- ne auf!
esp.
cresc.
rit.

Lerche

Richard Billinger

Ernst Fuchs-Schönbach, op. 58, Nr. 10/6

Beschwingt

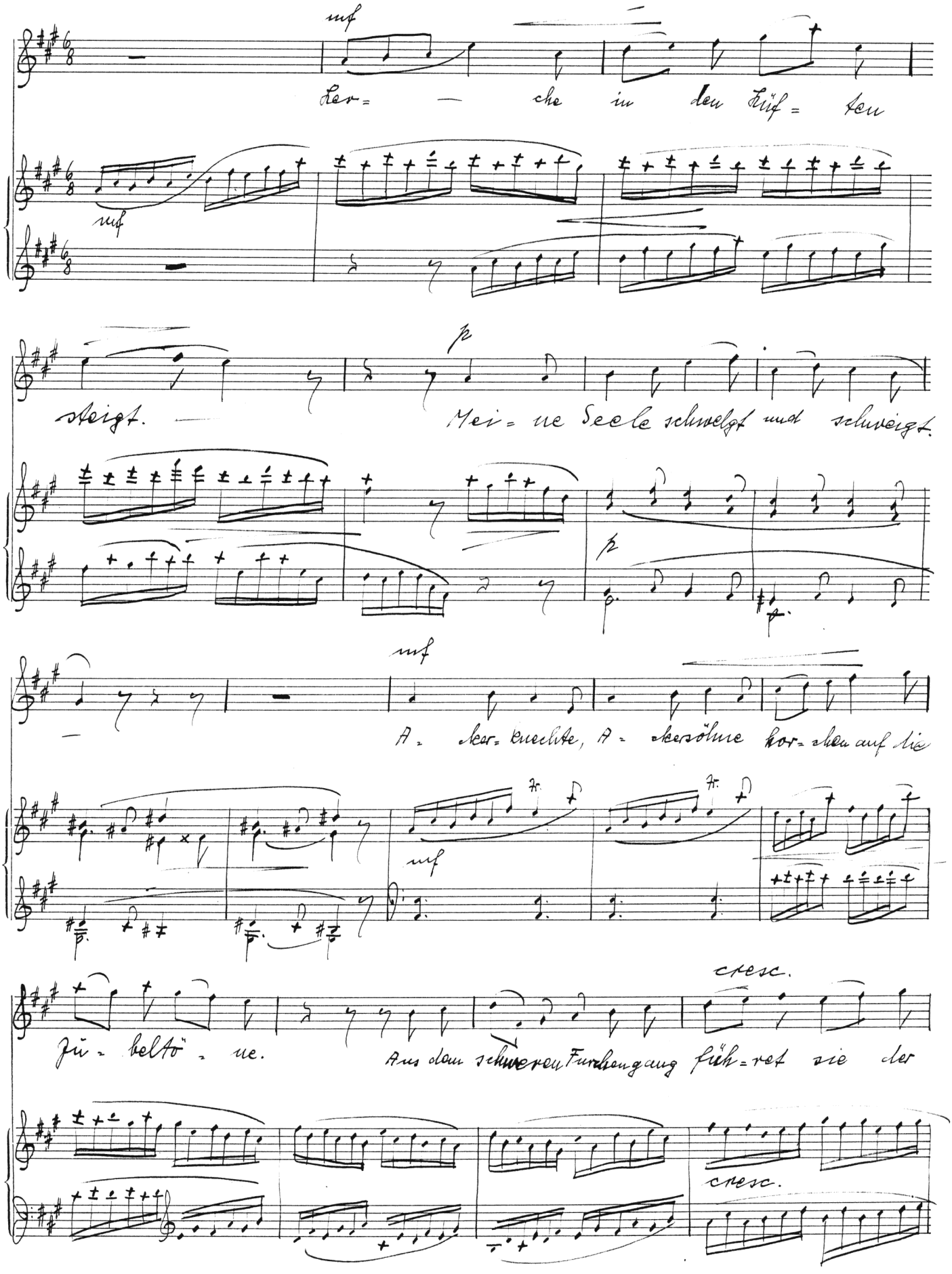

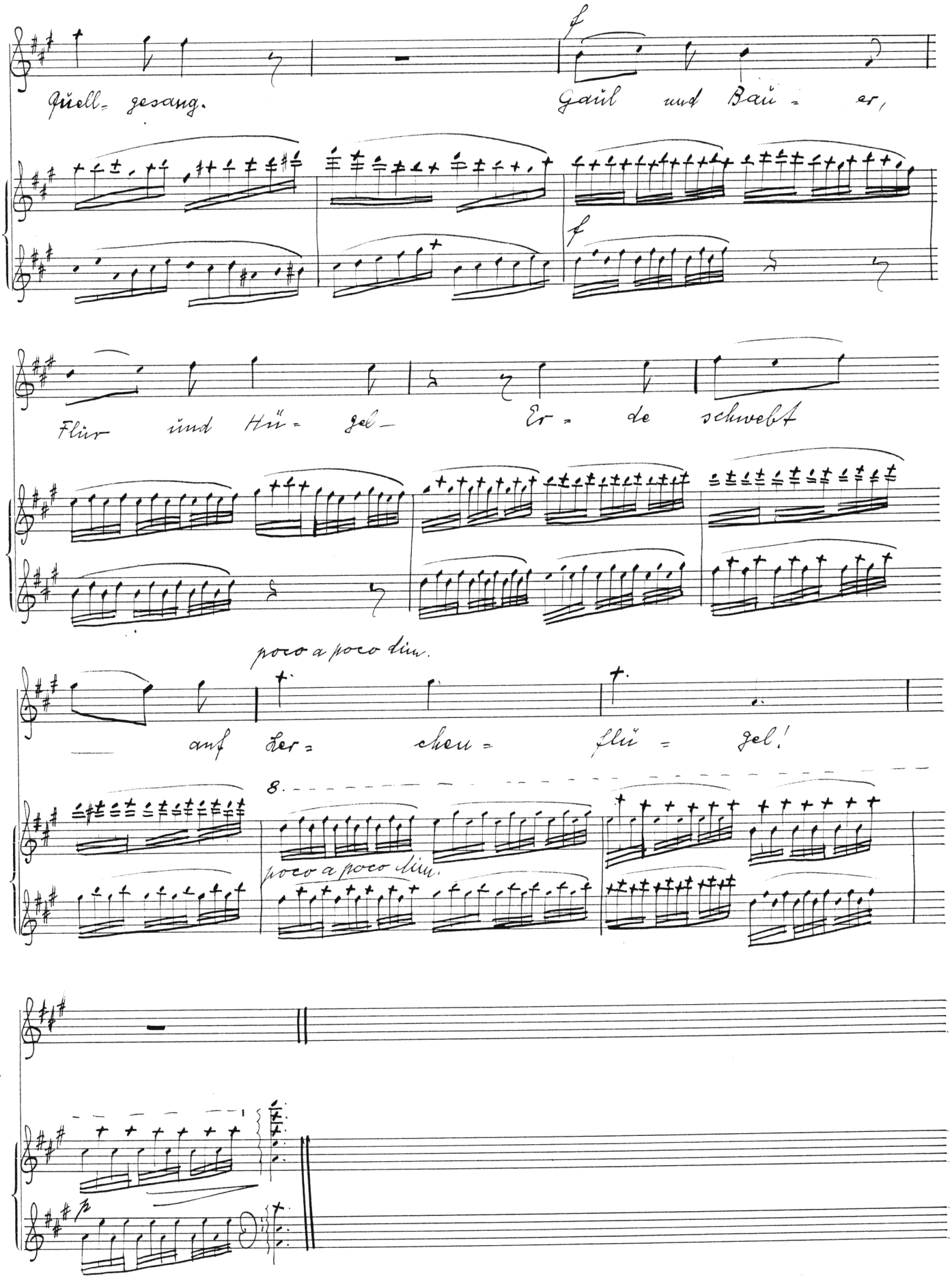
Quell- gesang.
Gaul und Bau- er,
f
f
Flur und Hü- gel-
Er- de schwebt
poco a poco dim.
auf der- chen- flu- gel!
8.
poco a poco dim.
p

Holder Morgen

Richard Billinger

Ernst Fuchs-Schönbach, op. 58, Nr. 7 12

Mäßig bewegt

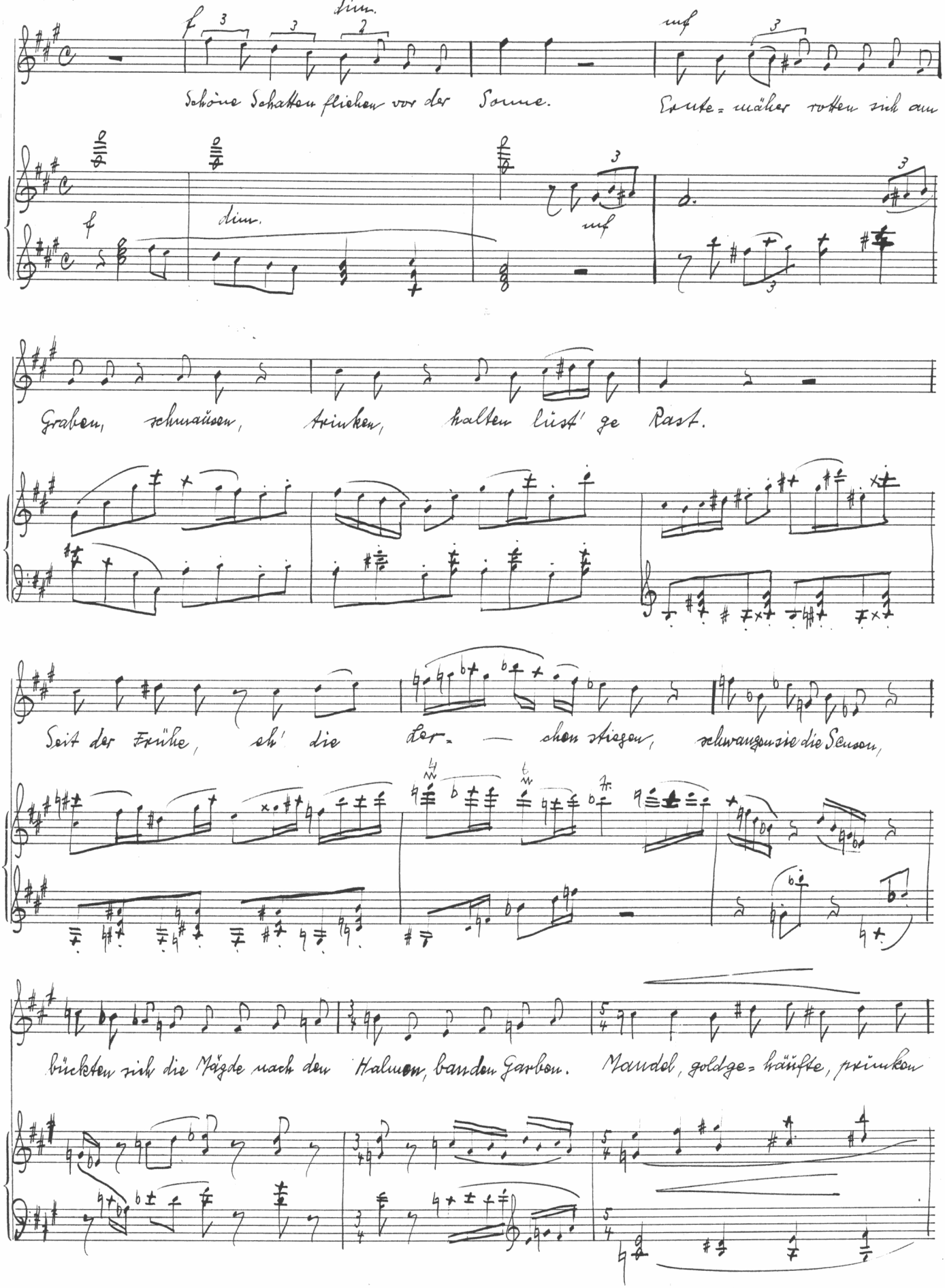

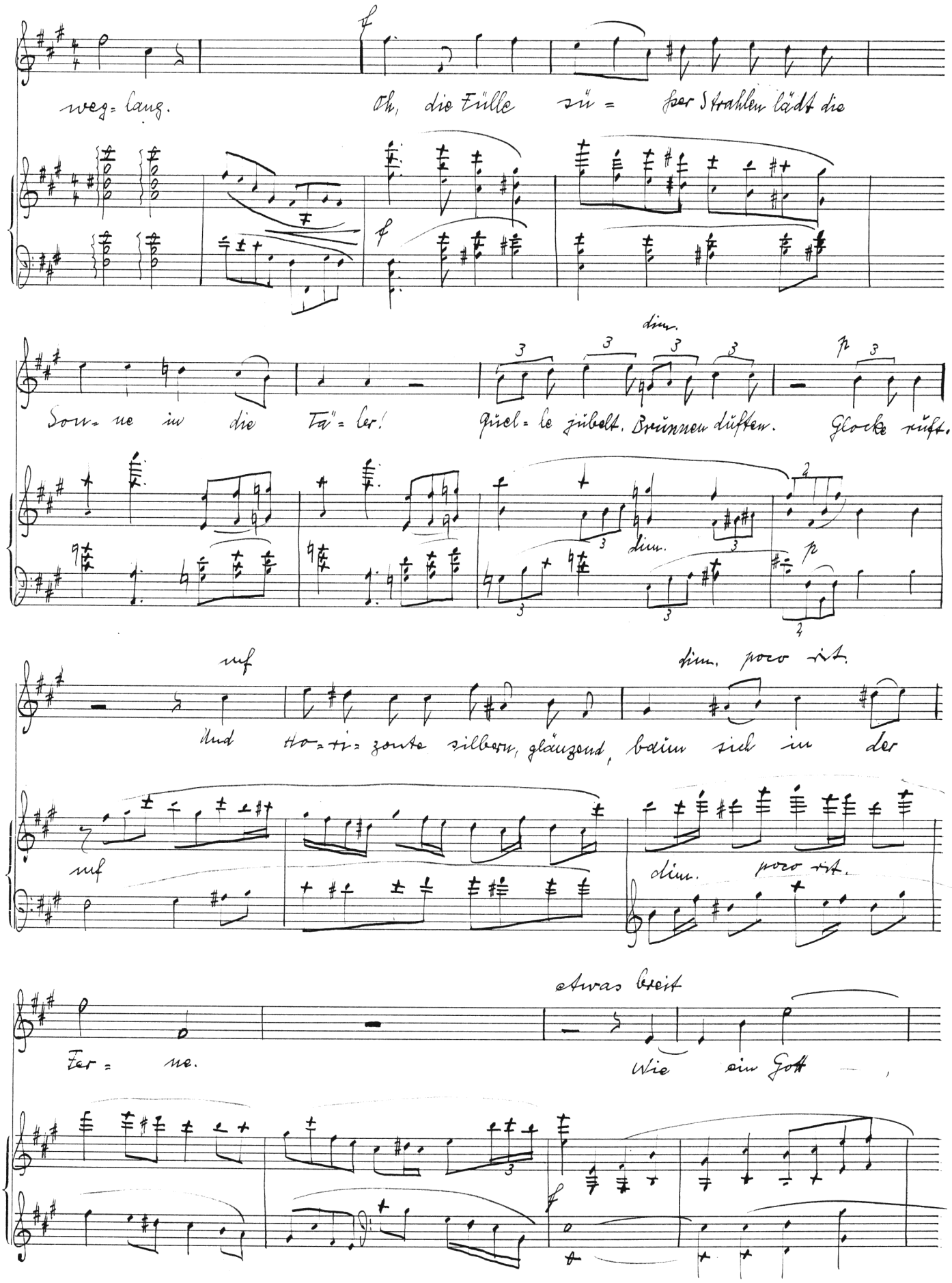
weg=lang. Oh, die Fülle sü= ßer Strahlen lädt die
Son=ne in die Tä=ler! Quel=le jubelt. Brunnen duften. Glocke ruft.
dim.
dim.
mf
Und Ho=ri=zonte silbern, glänzend, baum sich in der
dim. poco rit.
mf
dim. poco rit.
Fer= ne.
etwas breit
Wie ein Gott

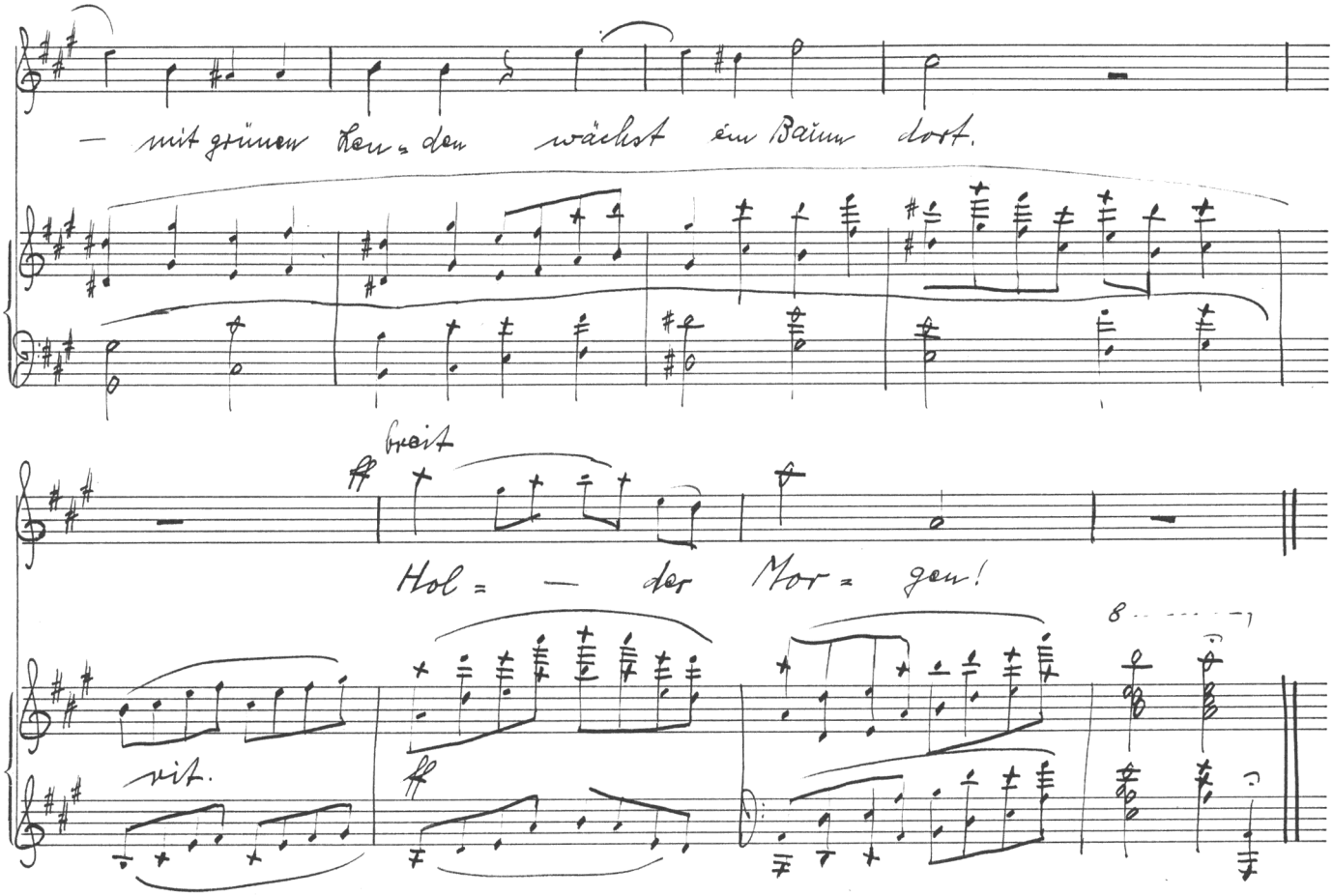
— mit grünen Lor = den wächst ein Baum dort.
breit
Hol = — der Mor = gen!
rit.
8